

令和7年度 経営発達支援計画策定推進事業 地域経済動向調査報告書

経営発達支援計画に基づき実施したアンケート調査について、結果・実績を報告書として取りまとめました。

経営状況の分析、事業計画の策定等の参考にご活用ください。

令和7年度 地域経済動向調査について

1. 調査の目的

「令和6年度美里町・涌谷町生活応援商品券」利用者を対象に、本事業の地域内の小規模店に対する商品やサービス等に係るニーズ等について調査を行う。調査の結果については、地域内小規模事業者に情報提供し、新商品やサービスの開発に繋げ、地域内小規模事業者の持続的発展に寄与するとともに、今後新たな需要開拓に向けた事業計画策定の基礎資料として活用する。

2. 調査の方法

(1) 調査の対象

「令和6年度美里町・涌谷町生活応援商品券」利用者

(2) 調査の方法

令和7年10月1日付で美里町・涌谷町に新聞折込を行った商品券使用喚起チラシにアンケートフォーム（Google Forms）にアクセスできるQRコードを掲載し、回答頂いた。また、紙ベースのアンケート用紙を遠田商工会会員宛に送付し、FAXにて返信いただく形式の2種類にて行った。

(3) 実施時期

令和7年10月1日（水）～12月12日（金）

(4) 調査の内容

1. 日頃の買い物について

主な買い物地域、主な買い物先、今後地域に出店してほしい店舗等、日頃の買い物に関する意識を調査。

(5) 回答件数

98件（目標300件：回答率32.6%）

(6) 集計方法

「日頃の買い物について」における「サービスへの要望・不満」「今後地域に出店してほしい店舗」については、同じ意見が複数あった際に省いているため、一部抜粋としている。

<あなた自身について>

問1. 性別について

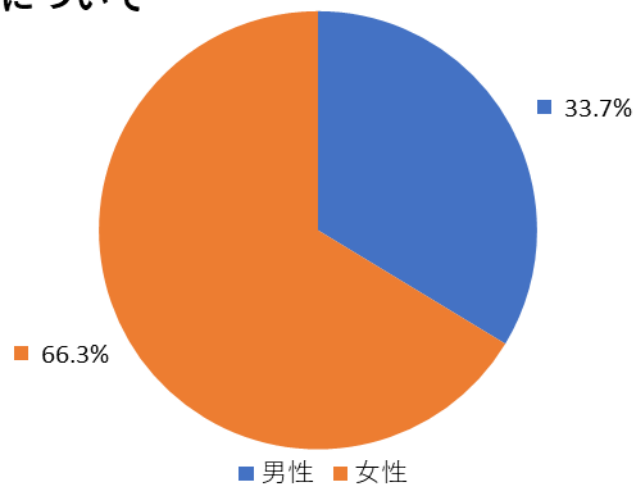

回答	件数
男性	33
女性	65

問2. 年齢について

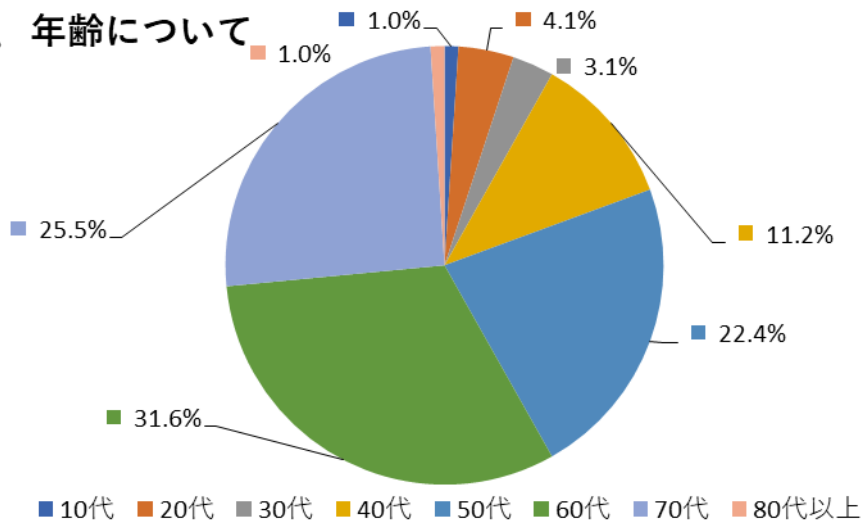

回答	件数
10代	1
20代	4
30代	3
40代	11
50代	22
60代	31
70代	25
80代以上	1

問3. あなたを含めた世帯員数について

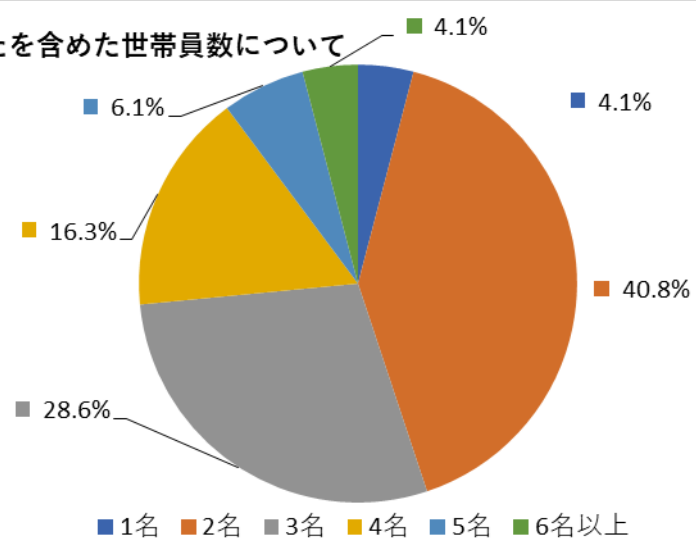

回答	件数
1名	4
2名	40
3名	28
4名	16
5名	6
6名以上	4

<日頃の買い物について>

問4. あなたは普段、主にどちらで買い物をしますか。(最も頻度が多い地域1つを選択してください)

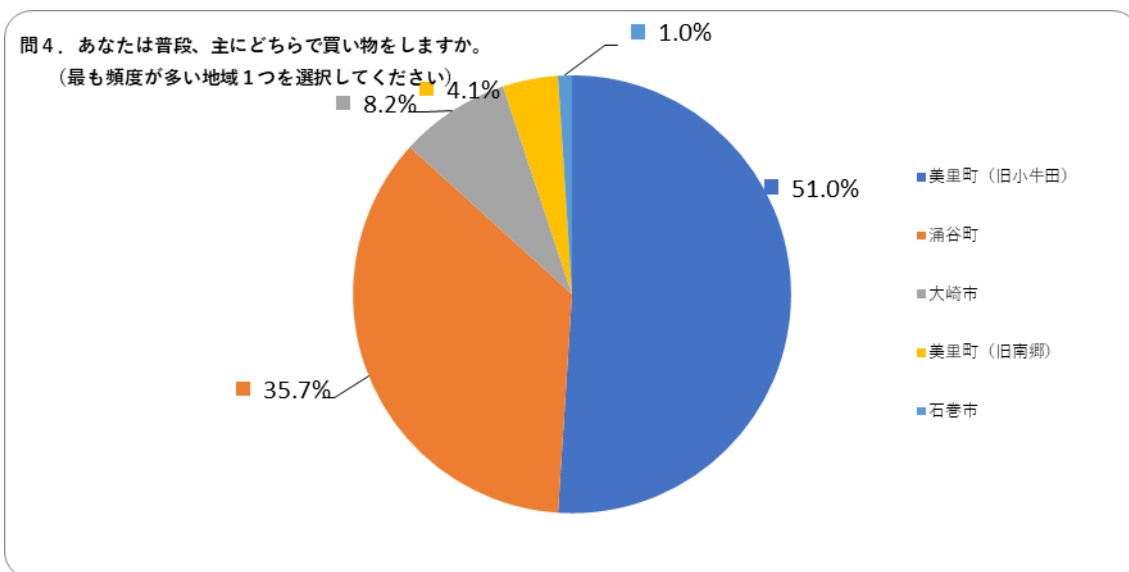

回答	件数
美里町 (旧小牛田)	50
涌谷町	35
大崎市	8
美里町 (旧南郷)	4
石巻市	1

あ

問5. 「食品・飲料」、「日用雑貨」、「衣料品・靴」、「家電製品」を購入する際、日常よく利用する店舗等はどれですか。(各項目ごとにお答えください。複数回答可)

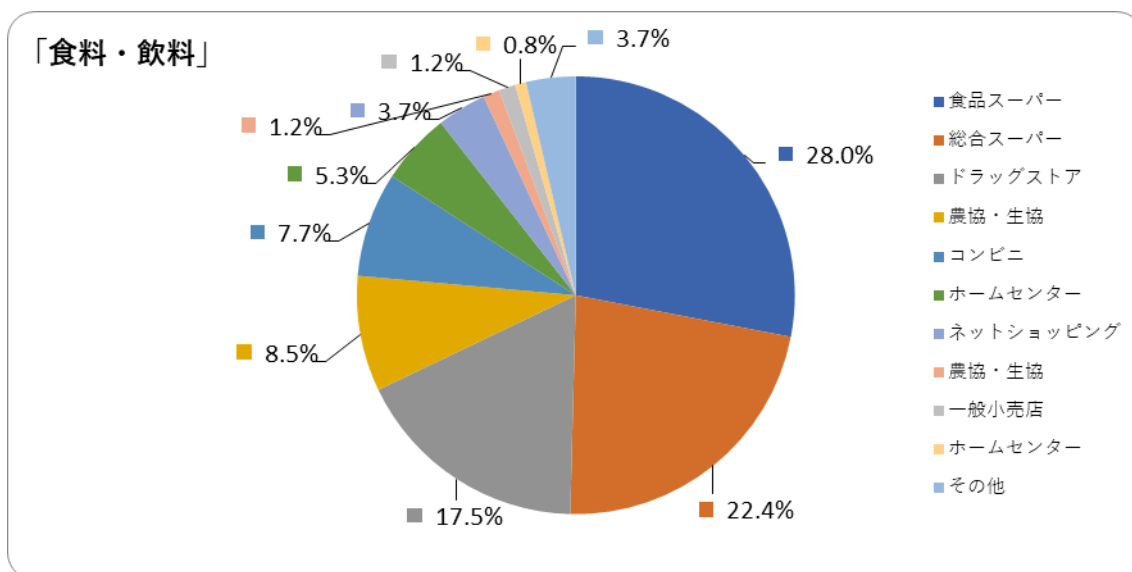

回答	件数
食品スーパー	69
総合スーパー	55
ドラッグストア	43
農協・生協	21
コンビニ	19
ホームセンター	13
ネットショッピング	9
農協・生協	3
一般小売店	3
ホームセンター	2
その他	9

「日用雑貨」

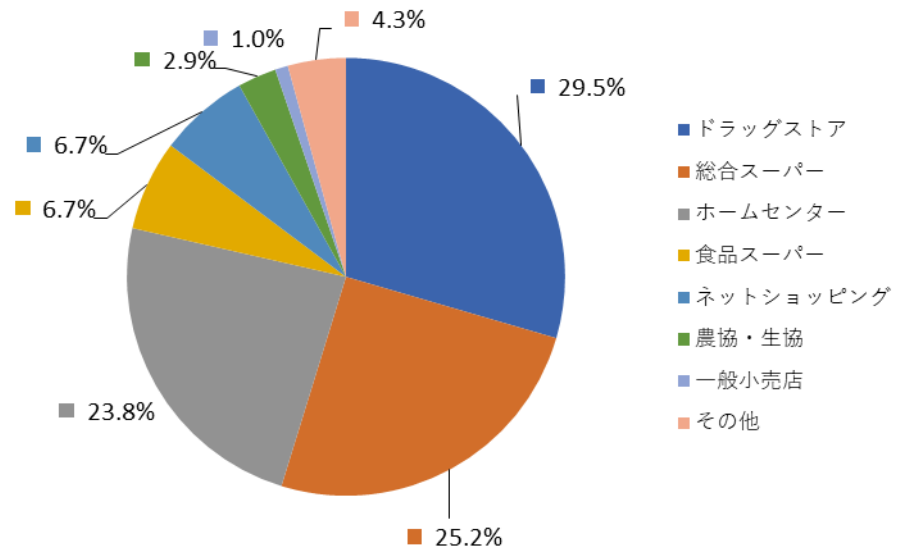

回答	件数
ドラッグストア	62
総合スーパー	53
ホームセンター	50
食品スーパー	14
ネットショッピング	14
農協・生協	6
一般小売店	2
その他	9

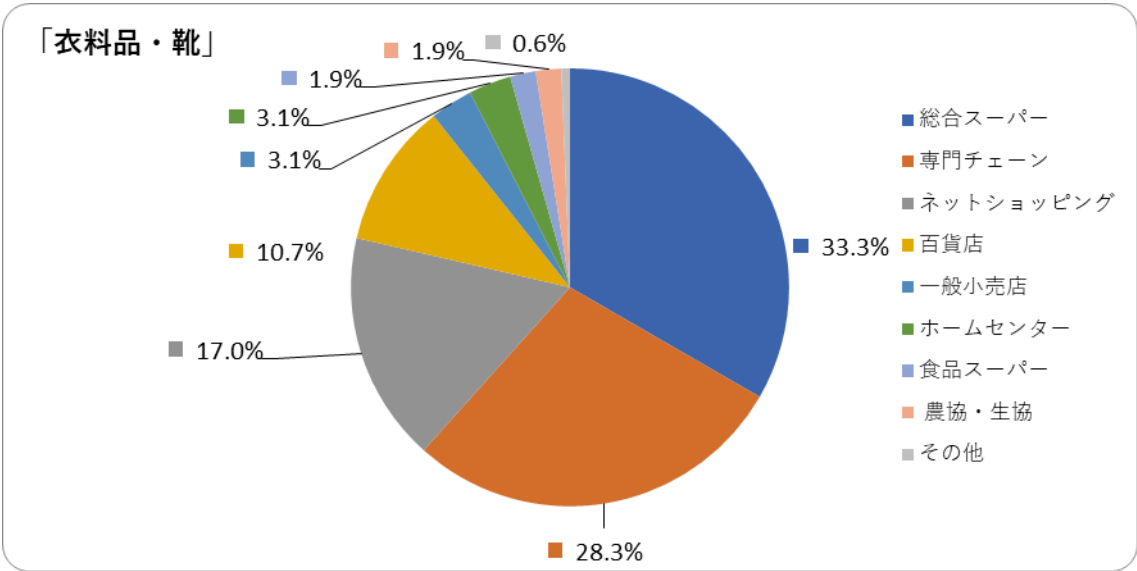

回答	件数
総合スーパー	53
専門チェーン	45
ネットショッピング	27
百貨店	17
一般小売店	5
ホームセンター	5
食品スーパー	3
農協・生協	3
その他	1

「家電製品」

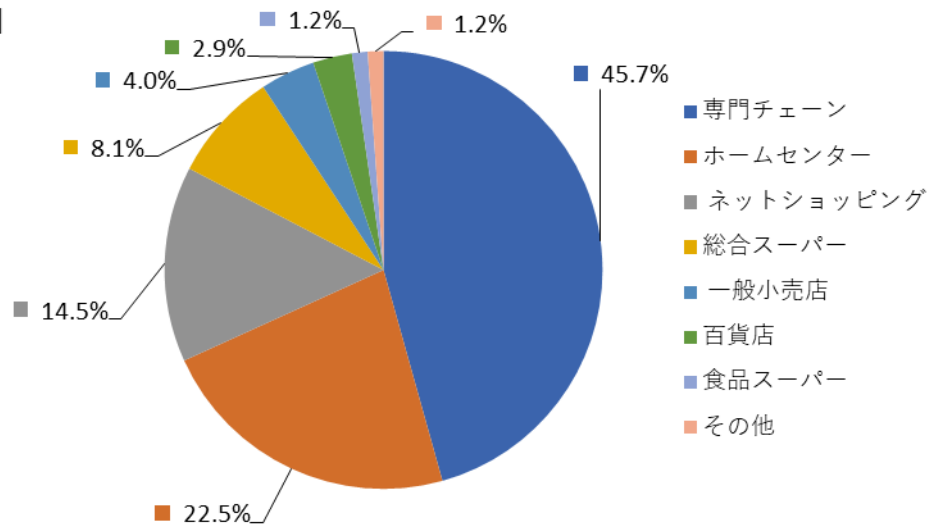

回答	件数
専門チェーン	79
ホームセンター	39
ネットショッピング	25
総合スーパー	14
一般小売店	7
百貨店	5
食品スーパー	2
その他	2

問6. あなたが買い物をする際、特に意識することは何ですか。(複数回答可)

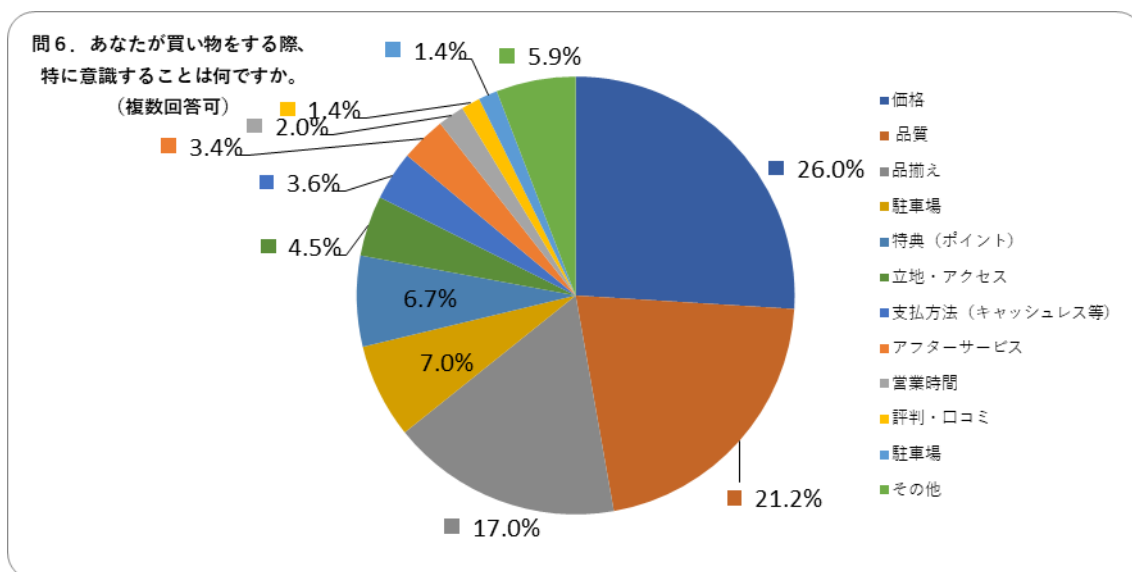

回答	件数
価格	93
品質	76
品揃え	61
駐車場	25
特典 (ポイント)	24
立地・アクセス	16
支払方法 (キャッシュレス等)	13
アフターサービス	12
営業時間	7
評判・口コミ	5
駐車場	5
その他	21

問7. 買い物をする際、主にどのような媒体から情報を得ますか。

(利用頻度が高いもの1つをお答えください)

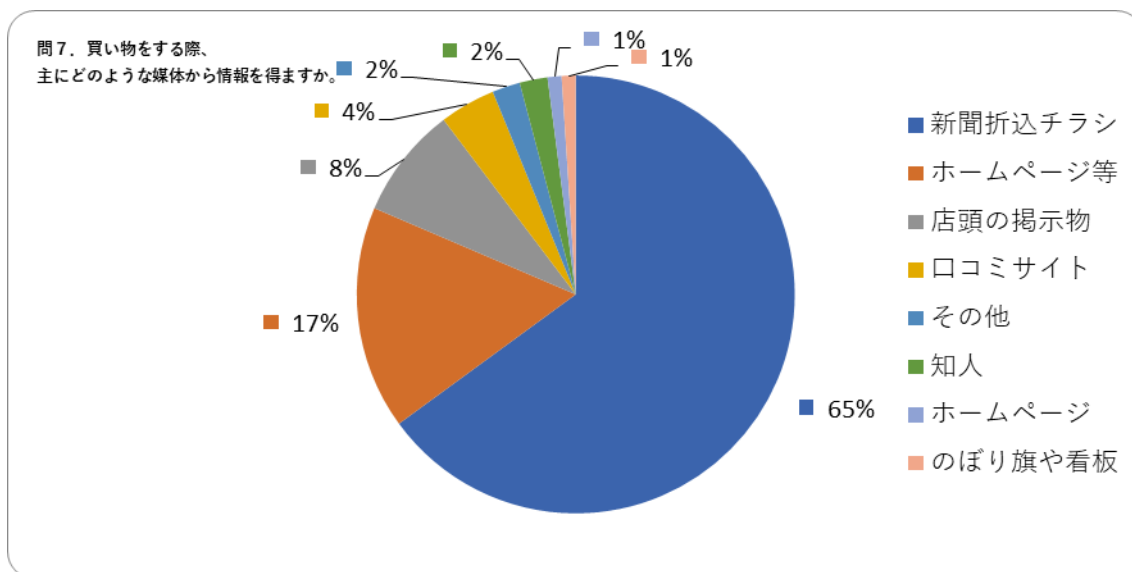

回答	件数
新聞折込チラシ	63
ホームページ等	16
店頭の掲示物	8
口コミサイト	4
その他	2
知人	2
ホームページ	1
のぼり旗や看板	1

問8. 地域内で買い物する際、商品・サービス等に対する要望や不安はありますか。

(自由意見、一部抜粋)

- ・物価高の中安い店舗を探して車で買い物に行くため、あまり地元で買物をしなくなった。あまり地元の店の事は知らない。
- ・ホームページが無いところが多く不便。
- ・特にない。
- ・価格高騰で少しでも安いお店で買い物したいが、燃料費を考えると少々高くても地元で購入した方がいいと考えています。なので、激安スーパーが出店してくれたらなあと思手ながら思ってます。
- ・安価で品揃え多い事
- ・常温保存ができる品は、特設会場を設けて置いてほしい。探すのが大変です。
- ・小売店が目立たなくなってきており、営業しているのか分からない店も見受けられる。地域全体や商店街の雰囲気づくりも大切だと思う。
- ・薄味、無添加の惣菜が欲しい。
- ・なるべく安くしてほしいです
- ・なし。とても良いと感じています。
- ・家計に優しいお値段で提供してほしいです！たまに、果物などの劣化してる物が陳列されたりしてるので、品質管理にしっかり努めてほしいです！

問9. 今後地域に出店してほしい店舗はありますか。(自由意見、一部抜粋)

- ・カフェ
- ・書店
- ・ファミリーレストラン
- ・牛丼チェーン店
- ・無添加、薄味、薬膳の様な店
- ・和菓子店
- ・カワチ薬局
- ・トライアル、デイリーポート
- ・品揃え充実度高い店舗
- ・道の駅、お惣菜専門の店
- ・コロナで居酒屋がなくなったから居酒屋があるといい。
- ・ユニクロ
- ・トライアル
- ・雑貨等のセレクトショップ

参考資料：アンケート用紙

(Google Forms、紙ベース)

「美里町・涌谷町生活応援商品券」利用者 向け経済動向調査

遠田商工会では、毎年遠田管内の一般消費者を対象に小規模店に対する商品やサービス等に係るニーズ等について調査を行っております。

つきましては、「美里町・涌谷町生活応援商品券」利用者のご意見をお聞かせ願いたく、アンケートへのご協力をお願いします。

調査結果については、遠田商工会HPにて公開するとともに、新商品やサービスの開発に繋げ、地域内小規模事業者の持続的発展に寄与するとともに、今後新たな需要開拓に向けた事業計画策定の基礎資料といたします。

尚、アンケートにつきましては令和7年11月4日（火）までにご回答ください。

（住所・氏名・電話番号を記入してくださった方には、抽選で100名様に地場産品詰め合わせをプレゼントいたします。当選者の発表はご記入いただいた住所への発送をもってかえさせていただきますので、あらかじめ承知置き下さい。）

※回答はおひとり様1回のみの回答とさせて頂き、同一の方による複数回の回答は無効とさせていただきます。

あなたの住所・氏名・電話番号について（記入してくださった方には抽選で地場産品詰め合わせをプレゼントいたします。なお、回答は任意です。）

説明（省略可）

郵便番号（上3桁）を半角数字で入力してください。

短文回答

郵便番号（下4桁）を半角数字で入力してください。

短文回答

住所1（番地まで）

長文回答

住所2（建物名）

短文回答

あなたの「苗字（姓）」を教えてください。

短文回答
.....

あなたの「下の名前（名）」を教えてください。

短文回答
.....

あなたの電話番号を教えてください。（※ハイフン無しの半角英数字で回答してください）

短文回答
.....

あなた自身についてお聞きします。

説明（省略可）

問1．性別について*

男性

女性

問2．年齢について*

10代

20代

30代

40代

50代

60代

70代

問3. あなたを含めた世帯員数について*

- 1名
- 2名
- 3名
- 4名
- 5名
- 6名以上

セクション 1以降 次のセクションに進む

5 セクション中 2 個目のセクション

日頃のお買い物について質問します。



説明 (省略可)

問4. あなたは普段、主にどちらで買い物をしますか。(最も頻度が多い地域1つを選択してください)*

- 美里町 (旧小牛田)
- 美里町 (旧南郷)
- 涌谷町
- 仙台市
- 大崎市
- 石巻市
- その他

5 セクション中 3 個目のセクション

問 4 で「その他」と答えた方にお尋ねします。

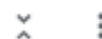

説明（省略可）

問 4 の設問項目以外で 最も頻度が多い地域 1 つを回答してください。*

短文回答

セクション
3 以降 次のセクションに進む

5 セクション中 4 個目のセクション

問 5. 「食品・飲料」、「日用雑貨」、「衣料品・靴」、「家電製品」を購入する際、日常よく利用する 店舗等はどれですか。（各項目ごとにお答えください。複数回答可）



説明（省略可）

「食料・飲料」*

- 百貨店
- 総合スーパー
- 食品スーパー
- 農協・生協
- ホームセンター
- 専門チェーン
- 一般小売店
- コンビニ
- ドラッグストア
- ネットショッピング
- その他

「食料・飲料」でその他を回答した方は、その内容につきましてお答えください。

短文回答
.....

「日用雑貨」*

- 百貨店
- 総合スーパー
- 食品スーパー
- 農協・生協
- ホームセンター
- 専門チェーン
- 一般小売店
- コンビニ
- ドラッグストア
- ネットショッピング
- その他

「日用雑貨」でその他を回答した方は、その内容につきましてお答えください。

短文回答
.....

「衣料品・靴」*

- 百貨店
- 総合スーパー
- 食品スーパー
- 農協・生協
- ホームセンター
- 専門チェーン
- 一般小売店
- コンビニ
- ドラッグストア
- ネットショッピング
- その他

「衣料品・靴」でその他を回答した方は、その内容につきましてお答えください。

短文回答

.....

「家電製品」*

- 百貨店
- 総合スーパー
- 食品スーパー
- 農協・生協
- ホームセンター
- 専門チェーン
- 一般小売店
- コンビニ
- ドラッグストア
- ネットショッピング
- その他

「家電製品」でその他を回答した方は、その内容につきましてお答えください。

短文回答
.....

問6. あなたが買い物をする際、特に意識することは何ですか。(複数回答可) *

- 価格
- 品質
- 品揃え
- 立地・アクセス
- 駐車場
- 特典 (ポイント)
- 評判・口コミ
- 宅配・テイクアウト
- 営業時間
- アフターサービス
- 支払方法 (キャッシュレス等)
- 苦情・要望の対応
- 感染予防対策
- その他

問6でその他を回答した方は、その内容につきましてお答えください。

短文回答
.....

問7. 買い物をする際、主にどのような媒体から情報を得ますか。*

(利用頻度が高いもの1つをお答えください)

- 新聞折込チラシ
- ホームページ等
- 口コミサイト
- のぼり旗や看板
- 知人
- 店頭の掲示物
- その他

問7で「その他」と回答された方は、その内容についてご回答ください。

短文回答

.....

セクション
4以降 次のセクションに進む

5 セクション中 5 個目のセクション

地域内での買い物、今後地域に出店してほしい店舗についてお尋ねします。



説明 (省略可)

問8. 地域内で買い物する際、商品・サービス等に対する要望や不安はありますか。(自由意見)

短文回答

.....

問9. 今後地域に出店してほしい店舗はありますか。(自由意見)

短文回答

.....

1/3 枚目

「美里町・涌谷町生活応援商品券」利用者向け経済動向調査

遠田商工会では、毎年遠田管内の一般消費者を対象に小規模店に対する商品やサービス等に係るニーズ等について調査を行っております。

つきましては、「美里町・涌谷町生活応援商品券」利用者のご意見をお聞かせ願いたく、アンケートへのご協力をお願いします。

調査結果については、遠田商工会 HP にて公開するとともに、新商品やサービスの開発に繋げ、地域内小規模事業者の持続的発展に寄与するとともに、今後新たな需要開拓に向けた事業計画策定の基礎資料といたします。

アンケートにつきましては令和7年12月12日（金）までにFAXにて商工会までご返送ください。
なお、アンケートにご回答いただき、住所・氏名・電話番号までご記名いただいた方の中から抽選で100名の方に地場産品詰め合せをプレゼントします。（当選者の発表はご記名いただいた住所への発送をもってかえさせていただきますので、あらかじめご承知置き下さい。尚、住所等の入力は任意です。）

住所	〒	
氏名		
電話番号	()	—

あなた自身についてお聞きします。

問1. 性別について

- ①男性 ②女性

問1

問2. 年齢について

- ①10代 ②20代 ③30代 ④40代
 ⑤50代 ⑥60代 ⑦70代 ⑧80代以上

問2

問3. 世帯員数について

- ①1名 ②2名 ③3名 ④4名 ⑤5名 ⑥6名以上

問3

※2枚目に続きます

2/3 枚目

日頃のお買い物について質問します。

問4. あなたは普段、主にどちらで買い物をしますか。
(最も頻度が多い地域1つをお答えください)

- ①美里町(旧小牛田) ②美里町(旧南郷) ③涌谷町 ④仙台市
⑤大崎市 ⑥石巻市 ⑦その他 ()

問4

問5. 「食品・飲料」、「日用雑貨」、「衣料品・靴」、「家電製品」を購入する際、日常よく利用する店舗等はどれですか。(それぞれの項目において番号横の箱に✓を入れてください。複数回答可)

<食品・飲料>

<input type="checkbox"/> ①百貨店	<input type="checkbox"/> ②総合スーパー	<input type="checkbox"/> ③食品スーパー	<input type="checkbox"/> ④農協・生協
<input type="checkbox"/> ⑤ホームセンター	<input type="checkbox"/> ⑥専門チェーン	<input type="checkbox"/> ⑦一般小売店	<input type="checkbox"/> ⑧コンビニ
<input type="checkbox"/> ⑨ドラッグストア	<input type="checkbox"/> ⑩ネットショッピング	<input type="checkbox"/> ⑪その他 ()	

<日用雑貨>

<input type="checkbox"/> ①百貨店	<input type="checkbox"/> ②総合スーパー	<input type="checkbox"/> ③食品スーパー	<input type="checkbox"/> ④農協・生協
<input type="checkbox"/> ⑤ホームセンター	<input type="checkbox"/> ⑥専門チェーン	<input type="checkbox"/> ⑦一般小売店	<input type="checkbox"/> ⑧コンビニ
<input type="checkbox"/> ⑨ドラッグストア	<input type="checkbox"/> ⑩ネットショッピング	<input type="checkbox"/> ⑪その他 ()	

<衣料品・靴>

<input type="checkbox"/> ①百貨店	<input type="checkbox"/> ②総合スーパー	<input type="checkbox"/> ③食品スーパー	<input type="checkbox"/> ④農協・生協
<input type="checkbox"/> ⑤ホームセンター	<input type="checkbox"/> ⑥専門チェーン	<input type="checkbox"/> ⑦一般小売店	<input type="checkbox"/> ⑧コンビニ
<input type="checkbox"/> ⑨ドラッグストア	<input type="checkbox"/> ⑩ネットショッピング	<input type="checkbox"/> ⑪その他 ()	

<家電製品>

<input type="checkbox"/> ①百貨店	<input type="checkbox"/> ②総合スーパー	<input type="checkbox"/> ③食品スーパー	<input type="checkbox"/> ④農協・生協
<input type="checkbox"/> ⑤ホームセンター	<input type="checkbox"/> ⑥専門チェーン	<input type="checkbox"/> ⑦一般小売店	<input type="checkbox"/> ⑧コンビニ
<input type="checkbox"/> ⑨ドラッグストア	<input type="checkbox"/> ⑩ネットショッピング	<input type="checkbox"/> ⑪その他 ()	

※3枚目に続きます

3/3 枚目

問6. あなたが買い物をする際、特に意識することは何ですか。

(複数回答可)

- ①価格 ②品質 ③品揃え ④立地・アクセス ⑤駐車場
⑥特典(ポイント) ⑦評判・口コミ ⑧宅配・テイクアウト
⑨営業時間 ⑩アフターサービス ⑪支払方法(キャッシュレス等)
⑫苦情・要望の対応 ⑬感染予防対策 ⑭その他()

問6

問7. 買い物をする際、主にどのような媒体から情報を得ますか。

(利用頻度が高いもの1つをお答えください)

- ①新聞折込チラシ ②ホームページ等 ③口コミサイト ④のぼり旗や看板
⑤知人 ⑥店頭の掲示物 ⑦その他()

問7

問8. 地域内で買い物する際、商品・サービス等に対する要望や不安はありますか。(自由意見)

問9. 今後、地域に出店してほしい店舗はありますか。(自由意見)

アンケートは以上となります。ご協力ありがとうございました。

< F A X 送付先 >

遠田商工会小牛田事業所：0229-33-3386